

Documentazione del software “η τ ο ζ ”

Gent.ma/o,

mi prego segnalare che la ns. struttura, segue da oltre 25 anni progetti d'informatizzazione per le piccole e medie aziende, con particolare attenzione al settore della produzione e della distribuzione di abbigliamento e della calzatura. Il prodotto Etos, nasce da una intensa sinergia con informatica Aziendale Srl di Palermo con la quale, realizziamo progetti di sviluppo software e di servizi per i ns. clienti.

Le ns. strutture prevedono una distribuzione dei carichi di lavoro e delle attività presso i clienti, riuscendo a coprire l'intero territorio nazionale.

Di seguito una breve descrizione dell'applicazione:

“η τ ο ζ ”

(“etos” tradotto dal Greco classico si riferisce ad un “**Abito da cerimonia**”)

Caratteristiche tecniche dell'applicazione:

- Modalità: Client/Server – Terminal Server
 - Metodologia di Sviluppo: Object Oriented
 - Linguaggio di programmazione: Delphi
 - Sistema Operativo del Client: Windows 95, Windows 98, Windows Me, Windows NT, Windows 2000, Windows Xp, Windows Vista
 - Caratteristiche del Client: Personal Computer con porta parallela o USB
 - Classe di operabilità: Multiesercizio
 - Accesso al Data Base: ODBC (Open Data Base Connectivity)
 - Data Base supportati: **ητοζ** supporta, tramite gli opportuni drivers ODBC, tutti i principali Database Manager in commercio, in particolare la famiglia SQL di Microsoft
 - Sistema Operativo del Server: Windows.
 - Integrabile con il gestionale **Sigla, per la gestione amministrativo/contabile**, con il quale condivide totalmente la base dati.
- Ricopre a 360° le esigenze delle aziende di commercio di:
- Abbigliamento
 - Abbigliamento Sposa (con apposite verticalizzazioni)
 - Calzature
 - Intimo
 - Sportivo

Anagrafica Articoli

- L'anagrafica degli articoli ricopre con alcune specifiche, le necessità del settore:
 - a) Cod. articolo interno (progressivo) e cod. colore interno (tabellato)
 - b) Cod. articolo fornitore e cod. colore fornitore
 - c) Cod. variante (es.: Drop / Coppa reggiseno / altezze / altro)
 - d) Descrizione articolo
 - e) Descrizione articolo in lingua estera (utilizzabile per le applicazioni Web)
 - f) Descrizione composizione dell'articolo (es.: 50% organza 50% tulle)
 - g) Fino a n°4 foto per ogni articolo (gestione aut omatizzata di ricerca)
 - h) Gestione articolo composto (distinta base es: giacca + pantalone= Abito) carico da fornitore del singolo prodotto e vendita dell'articolo "Abito" con scarico dal magazzino dei singoli componenti
 - i) N°8 definizioni tabellate per ogni articolo, de finibili dall'utente in fase d'impianto (es.: Anno, Stagione, Categoria merceologica, Gruppo merc, Modello, Tessuto, Composizione (tabellata), Altro), anche in lingua estera

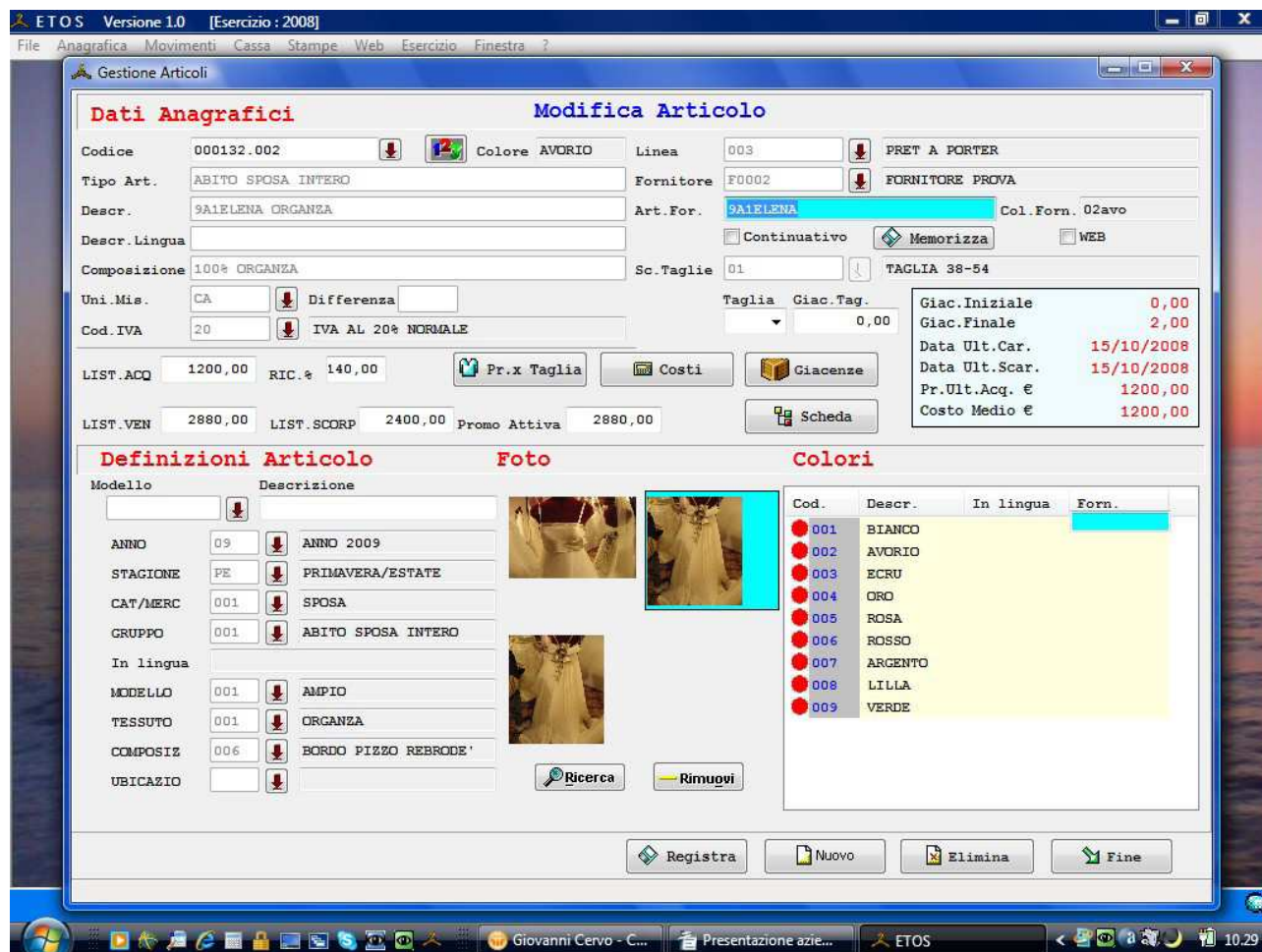

Dati Anagrafici

Codice: 000132.002 Colore: AVORIO Linea: 003 PRET A PORTER

Tipo Art.: ABITO SPOSA INTERO Fornitore: F0002 FORNITORE PROVA

Descr.: 9AIELENA ORGANZA Art. For.: 9AIELENA Col. Forn.: 02avo

Descr. Lingua: Continuativo Memorizza WEB

Composizione: 100% ORGANZA Sc. Taglie: 01 TAGLIA 38-54

Uni. Mis.: CA Differenza: Giac. Iniziale 0,00

Cod. IVA: 20 IVA AL 20% NORMALE Giac. Finale 2,00

LIST.ACQ: 1200,00 RIC.%: 140,00 Pr. x Taglia Costi Giacenze

LIST.VEN: 2880,00 LIST.SCORP: 2400,00 Promo Attiva: 2880,00 Scheda

Pr. Ult. Acq. € 1200,00

Costo Medio € 1200,00

Definizioni Articolo

Modello: ANNO: 09 ANNO 2009

STAGIONE: PE PRIMAVERA/ESTATE

CAT/MERC: 001 SPOSA

GRUPPO: 001 ABITO SPOSA INTERO

In lingua: MODELLO: 001 AMPIO

TESSUTO: 001 ORGANZA

COMPOSIZ: 006 BORDO PIZZO REBRODE'

UBICAZIO: Ricerca Rimuovi

Colori

Cod.	Descr.	In lingua	Forn.
001	BIANCO		
002	AVORIO		
003	ECRU		
004	ORO		
005	ROSA		
006	ROSSO		
007	ARGENTO		
008	LILLA		
009	VERDE		

Registra Nuovo Elimina Fine

l) Gestione dei prezzi diversi per taglia (laddove serve)

m) Possibilità di gestire l'articolo come continuativo anche sulla singola taglia

Gestione del “Punto vendita”

□ La gestione della vendita è uno dei punti di forza di **ητοζ**.

L'obiettivo che ci si è dati, è di renderlo un prodotto intuitivo e molto semplice nella gestione, ma nello stesso tempo, dando l'opportunità all'addetto alle vendite, di poter effettuare tutte le operazioni senza dover entrare ed uscire da altri programmi.

Da questa applicazione si possono effettuare: scontrino fiscale, fattura, tax free; queste gestioni effettuano, con vari automatismi, un controllo preventivo sulle anagrafiche dei clienti, e prevedono che in qualunque caso si faccia la vendita, l'operatore sia totalmente guidato da messagistica, portando a zero la possibilità di errore (es.: se sto facendo una fattura a privato, chiederà il codice fiscale e la P.IVA e potrà accettarla anche con il codice fiscale, mentre se farò un “tax free” chiederà lo stato estero, ed inoltre, se già non inserito, chiederà il numero del passaporto ed assegnerà l'opportuna esenzione IVA, etc.)

□ Nella vendita si può rendere obbligatorio il commesso, nel caso di vendita con acconto, di tax free, o di fattura, chiede obbligatoriamente che venga inserito un cliente codificato, in modo da registrarne l'eventuale credito restante, questo verrà segnalato e dovrà essere autorizzato, nell'apposita nota. La vendita si può effettuare con varie modalità di pagamento, oppure in multipagamento (es.: importo della vendita € 1.000,00, il cliente versa: 200 contanti, 500 con carta sì, 300 con assegno bancario).

□ Possibilità di spostare un capo o “n” capi da un magazzino ad un altro (sempre dalla maschera della vendita)

□ Sempre nella maschera della vendita, si possono ricercare gli articoli per: cod. Articolo interno, cod. articolo fornitore, descrizione e/o parte della descrizione, cod. a barre.

Possibilità di visionare di quel dato articolo, la sua giacenza nelle varie taglie, in quel colore, in tutti i magazzini visibili, oppure, escludendo dalla ricerca il colore, si può visualizzare la giacenza di quell'articolo in tutti i colori e/o varianti.

□ All'atto della vendita, si può controllare se quel determinato capo che si sta vendendo, è stato già venduto verificandone la cliente a cui è stato venduto, la data di vendita, la data ed il luogo di cerimonia.

□ Possibilità di effettuare Versamenti o Prelievi di Cassa (es.: la cliente “X”, passa dal negozio per lasciare un ulteriore acconto sulla vendita già realizzata (con apposita stampa ricevuta), oppure preleva della cassa € 100,00, per spese generali)

□ Gestione della scheda contabile dei clienti, sulla quale vengono registrate tutte le movimentazioni di vendita, di abbuoni, di versamenti, con le ulteriori date di acconto.

□ Analisi dello scadenziario clienti (è possibile visualizzare o stampare le scadenze relative ai clienti per data di scadenza).

□ Gestione della chiusura di cassa (per operatore). Questa gestione prevede in qualsiasi momento della giornata, di poter sapere realmente quanto è stato incassato, analiticamente sapere quanto è il venduto con acconti, quanto con fatture, quanto con tax free, quanto per contanti, e sapere nelle varie modalità d'incasso, quanto realmente c'è nella cassa; esiste anche la possibilità di segnare la quantità ed il tipo di banconota o moneta v'è in cassa, e quanto è stato incassato come multipagamento, ovviamente con la possibilità di stampa.

Maschera del "Punto vendita"

ETOS Versione 1.0 [Esercizio : 2008] - [Documento 1]

File Anagrafica Movimenti Cassa Stampe Web Esercizio Finestra ?

Tipo Doc. AC Mag. Trasferimento Data Doc. 14/11/2008

Compresso 00001 GIUSI

Cliente C0002 **Nuovo** VANNA MARCHI Saldo(€) **4.440,00**
 VIA ANNA MAGNANI,17 C.Fisc.
 90131 PALERMO PA P.Iva

Articolo 000132.002 Descr.Tipo Articolo 9A1ELENA ORGANZA UM Tag. CA 46

Taglie Giacenti

38	40	42	44	46	48	50	52	54
0	0	0	0	2	0	0	0	0
0	0	0	0	0	0	0	0	0

Codice	Descrizione	Tg	Qtà	Prezzo	Sc	Pr. Netto	UM
000132.002	9A1ELENA ORGANZA	46	1	2880,00	10,00	2592,00	CA
000129.002	CUSCINETTO	U	1	30,00	10,00	27,00	PZ
ACCONTO	ACCONTO SCONTRINO		1	600,00	0	600,00	NR

Annotazioni **SCONTO AUTORIZZATO DALLA TITOLARE** Bolletta TaxFree

Stampa Salva e Stampa Nuovo Elimina Fine

Utente Collegato admin

Aggiungi Rimuovi
 Importa

Rimborso Acconto

Lordo 2619,00
 Sconto 10,00
 Abbuono 19,00
Netto 2600,00
 Versato 600,00
Resto 0,00
A Credito 2000,00

Pagamento 03 **ASSEGNO BANCARIO**
 Multi Pagamento

600,00 €

Documento 1

Giovanni Cervo - Co... Presentazione azien... ETOS 10.44

Da questa maschera si possono effettuare tutte le operazioni di cassa: Vendite, Rende e prende, Abbuoni, Sconti, Acconti, Rimborsi, Fatture, Tax Free, creazione di nuove anagrafiche clienti, Trasferimenti di merce verso altri magazzini, Controllo della giacenza di un articolo su tutti i magazzini disponibili in rete, Visualizzare ed ingrandire la foto del prodotto, Importare dati da terminali portatili, gestire tutti i tipi di pagamento o pagamenti multipli.

Stampa della bolletta di vendita

Anteprima di stampa

1 di 1 60% Totale:2 100% 2 di 2



PALESMO
L'esperto di Corso s.r.l.
Via Libani, 29/1° Piano ammezzato
Tel. 091 212229 - Fax 091 212259
90139 PALERMO

COMMISSIONE IN DATA 14/11/2008	NUMERO 0000001	SELA	CONTO
CLIENTE YANNA MARCHI			
VIA VIA ANNA MAGNANILI*			
CAP 90131	CITTA PALERMO	PROV. PA	
TELEFONO 091666666	CELLULARE 33191331		
DATA MATRIMONIO 11/12/2008	LUOGO MATRIMONIO CEFALU		

COD. ART. INT.	TITOLO ARTICOLO	QTA	PREZZO
000129.001	CUSCINO	1,00	27,00
000132.001	ABITO SPOSA INTERO	1,00	1.592,00

PAGAMENTO			
ASSEGNO BANCARIO	TOTALE	2.619,00	
	1° ACCONTO	600,00	
	SALDO	2.019,00	

CONDIZIONI DI VENDITA:
 1) La merce viene consegnata pagata alla vendita, con un mese di garanzia dall'impiego della
 2) Qualora non venisse perfezionata la vendita del presente mese del cui perfezionamento
 3) Qualora venisse perfezionata la vendita del presente mese, il cliente è tenuto a restituire
 4) Qualora non venisse perfezionata la vendita del presente mese, il cliente è tenuto a restituire
 5) Qualora non venisse perfezionata la vendita del presente mese, il cliente è tenuto a restituire
 6) Qualora non venisse perfezionata la vendita del presente mese, il cliente è tenuto a restituire
 7) Qualora non venisse perfezionata la vendita del presente mese, il cliente è tenuto a restituire
 8) Qualora non venisse perfezionata la vendita del presente mese, il cliente è tenuto a restituire
 9) Qualora non venisse perfezionata la vendita del presente mese, il cliente è tenuto a restituire
 10) Qualora non venisse perfezionata la vendita del presente mese, il cliente è tenuto a restituire

CONSENSO AL TRATTAMENTO DEI DATI PERSONALI CONSENSO E SENSIBILE:
 Il cliente autorizza, in modo esclusivo, la presente società a trattare i suoi dati personali, raccolti anche online, nel
 rispetto della legge n. 30 del 6/03/2001, e nei suoi confronti, per gli scopi indicati di seguito, di natura amministrativa e operativa e per le finalità di marketing.

La suddetta stampa, riporta i dati della cliente e della vendita

Enter srl - Via San Michele, 16 - 63012 Cupra Marittima (AP)
 Sede operativa Via C.A. dalla Chiesa 18- 63013 Grottammare AP
 Tel. 0735/582337 – Fax 0735/595337 e-mail: info@entersrl.net - www.entersrl.it
 CCIAA (AP) n. 152511 Reg.Imp. 116520 P.IVA 01524500442 Cap.soc. I.V. € 10.400,00

Stampa chiusura giornaliera della cassa

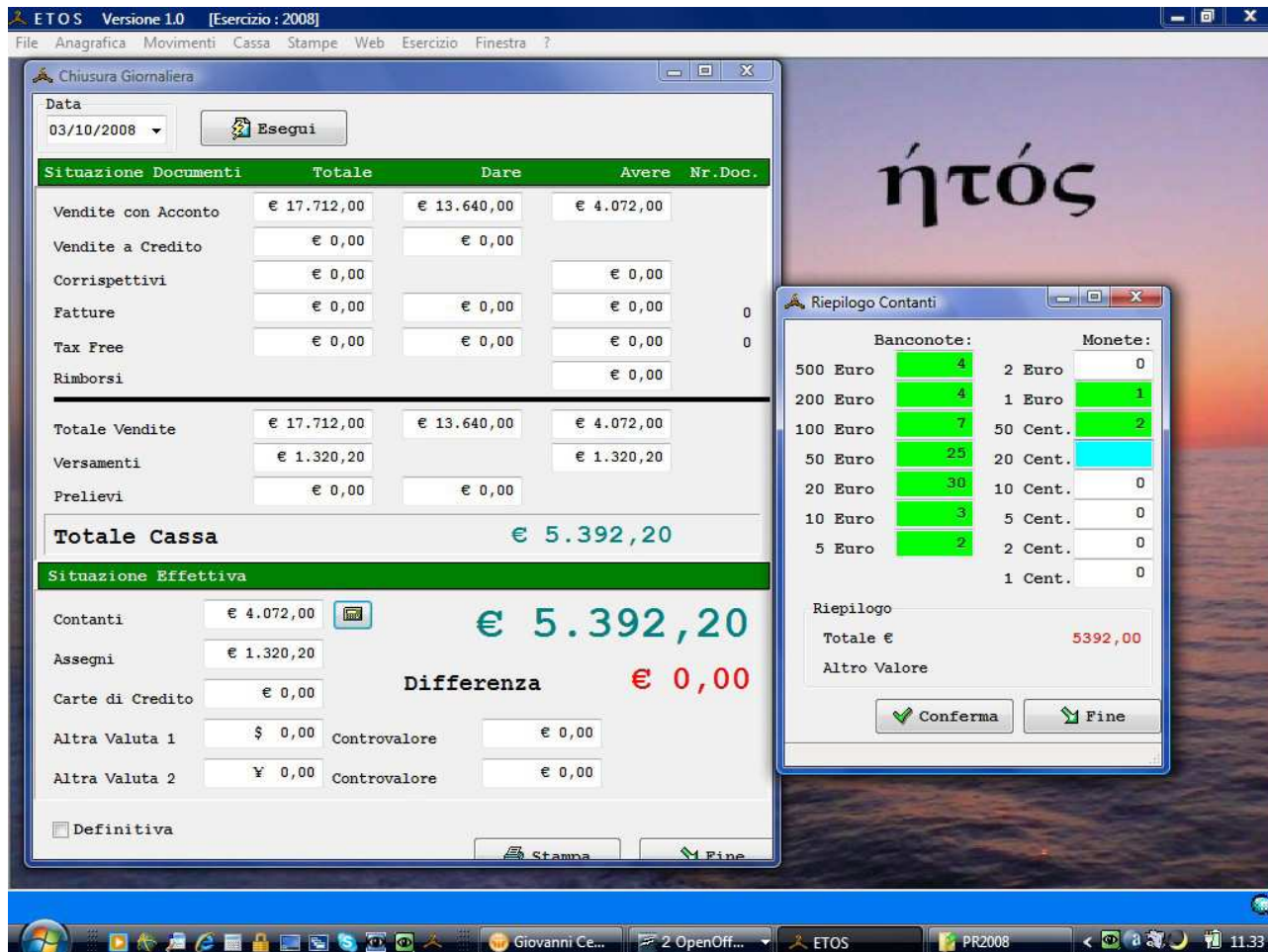

Chiusura Giornaliera

Data: 03/10/2008

Situazione Documenti	Totale	Dare	Avere	Nr.Doc.
Vendite con Acconto	€ 17.712,00	€ 13.640,00	€ 4.072,00	
Vendite a Credito	€ 0,00	€ 0,00		
Corrispettivi	€ 0,00		€ 0,00	
Fatture	€ 0,00	€ 0,00	€ 0,00	0
Tax Free	€ 0,00	€ 0,00	€ 0,00	0
Rimborsi			€ 0,00	
Totale Vendite	€ 17.712,00	€ 13.640,00	€ 4.072,00	
Versamenti	€ 1.320,20		€ 1.320,20	
Prelievi	€ 0,00	€ 0,00		
Totale Cassa			€ 5.392,20	

Situazione Effettiva

Contanti	€ 4.072,00		€ 5.392,20
Assegni	€ 1.320,20		
Carte di Credito	€ 0,00		
Altra Valuta 1	\$ 0,00	Controvalore	€ 0,00
Altra Valuta 2	¥ 0,00	Controvalore	€ 0,00
		Differenza	€ 0,00

Definitiva

Riepilogo Contanti

Banconote:	Monete:
500 Euro: 4	2 Euro: 0
200 Euro: 4	1 Euro: 1
100 Euro: 7	50 Cent.: 2
50 Euro: 25	20 Cent.: 0
20 Euro: 30	10 Cent.: 0
10 Euro: 3	5 Cent.: 0
5 Euro: 2	2 Cent.: 0
	1 Cent.: 0

Riepilogo
Totale € 5392,00
Altro Valore

La suddetta stampa, riporta in automatico, tutti i movimenti di cassa effettuati durante il giorno, secondo la tipologia di vendita. E' demandata all'operatore, ma non obbligatoria, la facoltà di inserire il taglio delle banconote o delle monete presenti in cassa

Interrogazione situazione clienti

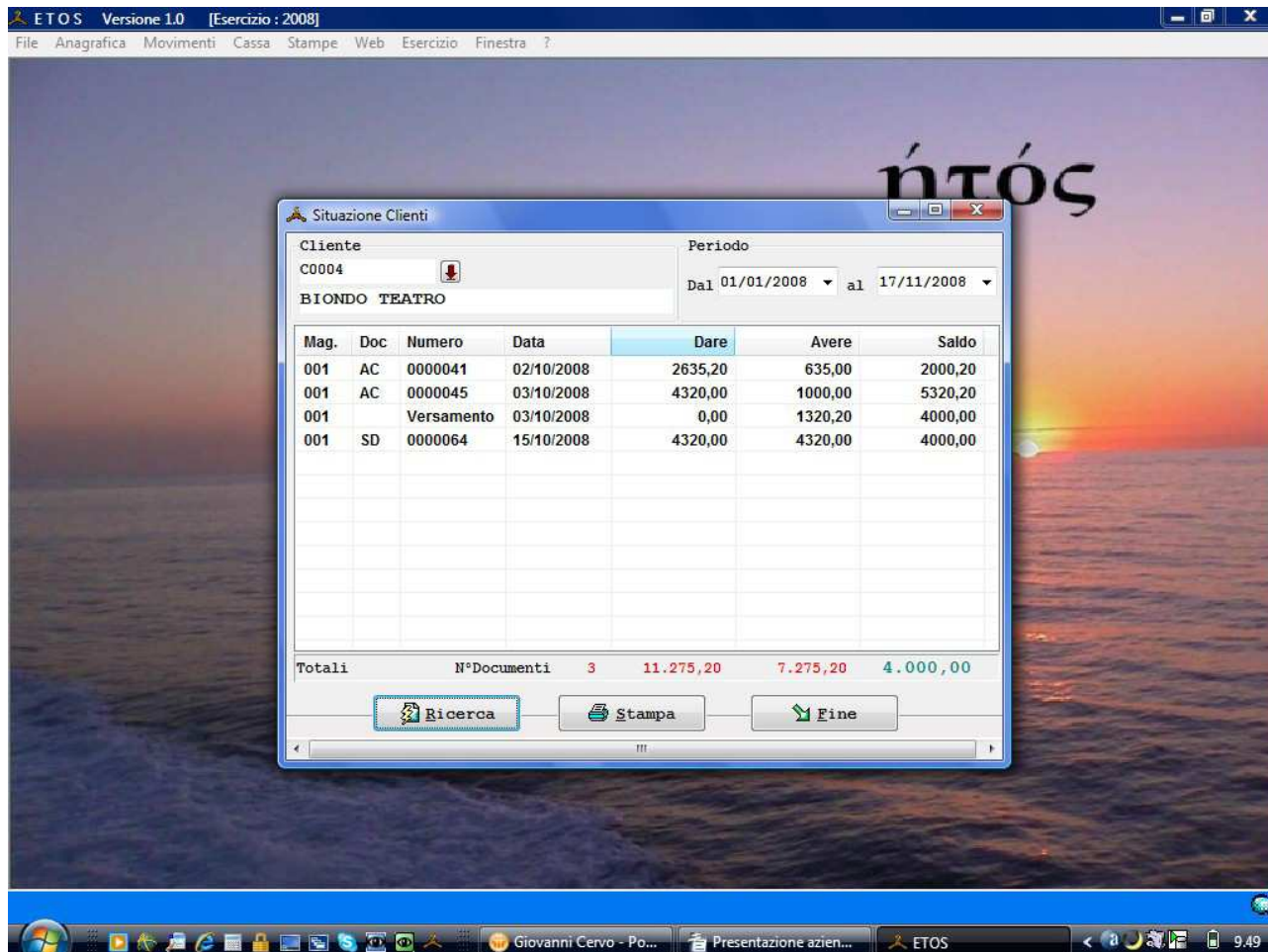

ETOS Versione 1.0 [Esercizio : 2008]

File Anagrafica Movimenti Cassa Stampe Web Esercizio Finestra ?

Situazione Clienti

Cliente: C0004
BIONDO TEATRO

Periodo: Dal 01/01/2008 al 17/11/2008

Mag.	Doc.	Numero	Data	Dare	Avere	Saldo	
001	AC	0000041	02/10/2008	2635,20	635,00	2000,20	
001	AC	0000045	03/10/2008	4320,00	1000,00	5320,20	
001		Versamento	03/10/2008	0,00	1320,20	4000,00	
001	SD	0000064	15/10/2008	4320,00	4320,00	4000,00	
Totali				N°Documenti 3	11.275,20	7.275,20	4.000,00

Ricerca Stampa Fine

Giovanni Cervo - Po... Presentazione azien... ETOS 9.49

Gestione movimenti di magazzino

- Possibilità di effettuare dei resi clienti/fornitori, o movimenti di rettifiche di magazzino.
- Gestione Ordini Fornitori (con doppia data di prevista consegna), numero e data di conferma d'ordine, operatore che immette l'ordine.
- Gestione automatizzata dei carichi di magazzino da ordini Fornitori con l'ausilio dei barcode. E' possibile, se sono state stampate le etichette dei capi all'atto della conferma d'ordine, effettuare i carichi della merce con l'ausilio del lettore di barcode; esso scarica dall'ordine la merce arrivata (per articolo, colore, taglia), defalcandoli dall'ordine. Se necessario è possibile modificare, in fase di carico i prezzi d'acquisto, le quantità per taglia o le anagrafiche degli articoli.

Analisi e stampe statistiche

Tutte le stampe prevedono l'estrazione dei dati verso programmi office: word, excel – Open Office, etc

In quasi tutti i programmi di analisi e stampe, è previsto un filtro di estrazione, che consente di poter filtrare i dati, secondo le esigenze di ogni operatore.

Questo filtro è attivo per:

da cod. articolo interno a cod. articolo interno

da cod. articolo fornitore a cod. articolo fornitore

da fornitore a fornitore

da linea a linea Inoltre esiste un filtro che consente di estrarre i dati attraverso le otto definizioni tabellate, in combinazione tra di loro; pertanto sarà possibile avere analisi sempre diverse, in funzione dei dati di ricerca.

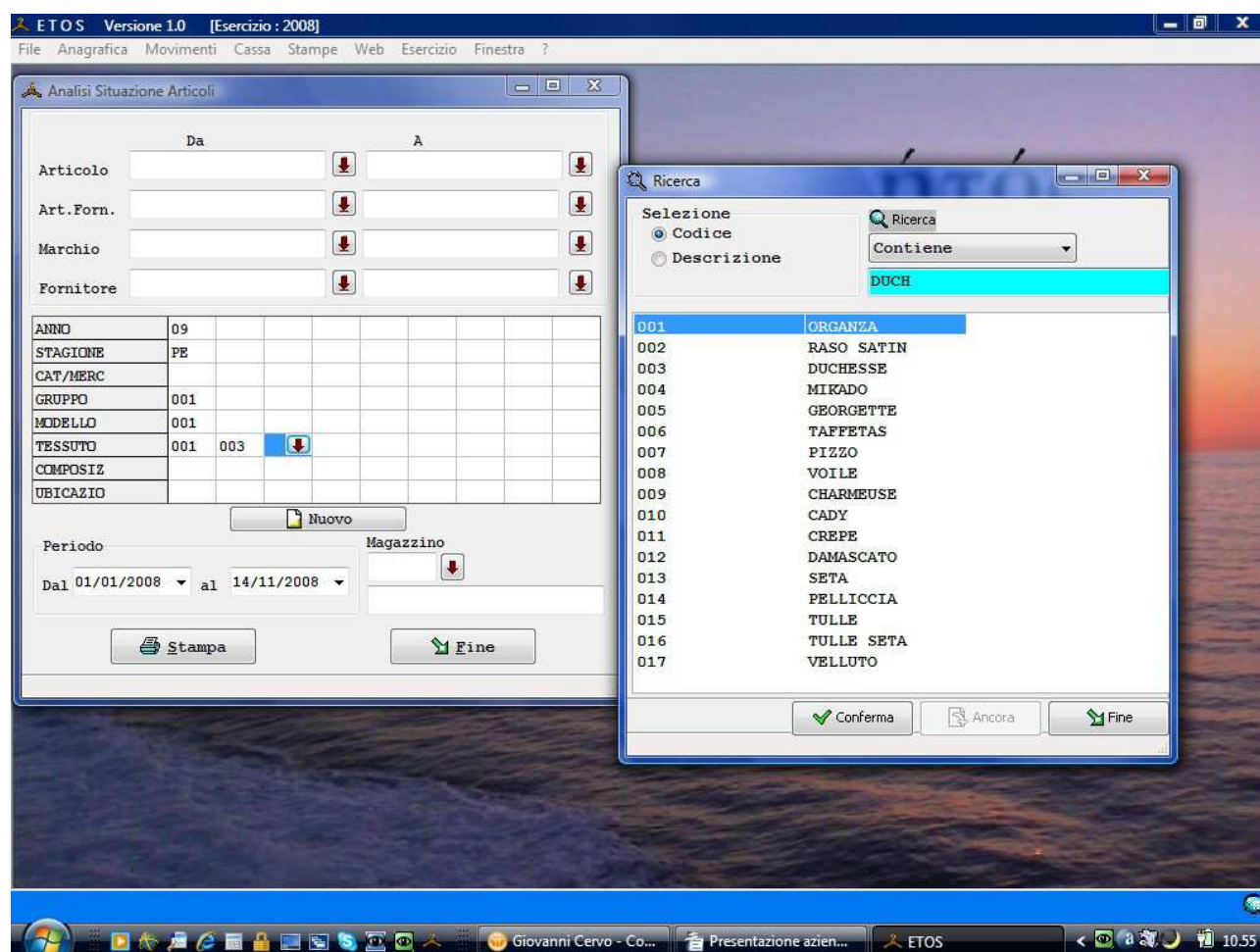

L'elaborazione, così impostata, preparerà una stampa con tutti gli articoli dell'anno 2009, della stagione Primavera/Estate, del gruppo 001(abito sposa intero), del modello 001(ampio), nei tessuti 001-003(organza e duchesse).

E' evidente quindi, come risultino importanti i dati inseriti nelle otto definizioni all'interno dell'anagrafica dell'articolo; infatti nelle richieste, al variare anche di uno solo di questi elementi, si possono avere analisi dei dati totalmente differenti tra loro.

- Analisi delle vendite giornaliere, con il dettaglio del singolo scontrino: n° scontrino, cliente, articolo venduto, importo, sconto, totale incassato, modalità di pagamento.
- Stampa molto particolareggiata e dettagliata dell'inventario di magazzino
- Stampa etichette in formato A4 o singole, personalizzabili da: ordini, da carichi e libere
- Analisi degli articoli da riordinare (in base a giacenze negative, è in lavorazione una procedura che in automatico proporrà i riordini da effettuare ad ogni singolo fornitore)
- Stampa analisi vendite con l'opportuno filtro di selezione, è possibile avere la situazione estratta verificando: la giacenza iniziale, gli acquisti a quantità e valore, le vendite a quantità e valore con il prezzo d'acquisto, la giacenza alla data di stampa, gli eventuali ordini a fornitore e la marginalità in percentuale di ricavo e di ricarico

Stampa Analisi vendite

Anteprima di stampa

74% Chiudi

Principale
Pagina 1

Analisi Vendite 14/11/2008
Pagina 1

Periodo : 01/01/2008 - 14/11/2008
Magazzino :

I valori sono espressi in Euro

Articolo	UM	Giac. Iniziale		Acquistato		Venduto		Giac. a oggi		In Ordine		Ricavo Ricarico	
		Q.tà Costo	Q.tà Valore	Q.tà Costo	Q.tà Valore	Q.tà Teorico	Q.tà Costo	Q.tà Teor.	Q.tà Eff.	Eff. %	Ricarico %		
000073.002	SEI(VANESSA001 TUTTO TULLERIP. GLICINE	CA	0,00	1,00	1,00	3.250,00	0,00	0,00	51%	103%			
			0,00	1.598,00	1.598,00	3.900,00	0,00	59%	144%				
Totali				1.598,00	1.598,00	3.250,00	3.900,00		51%	103%			

Pagina 1 di 1

Giovanni Cervo - C... Presentazione azie... ETOS 10.21

Stampa raffronto del venduto ed incassato dei commessi nell'esercizio corrente

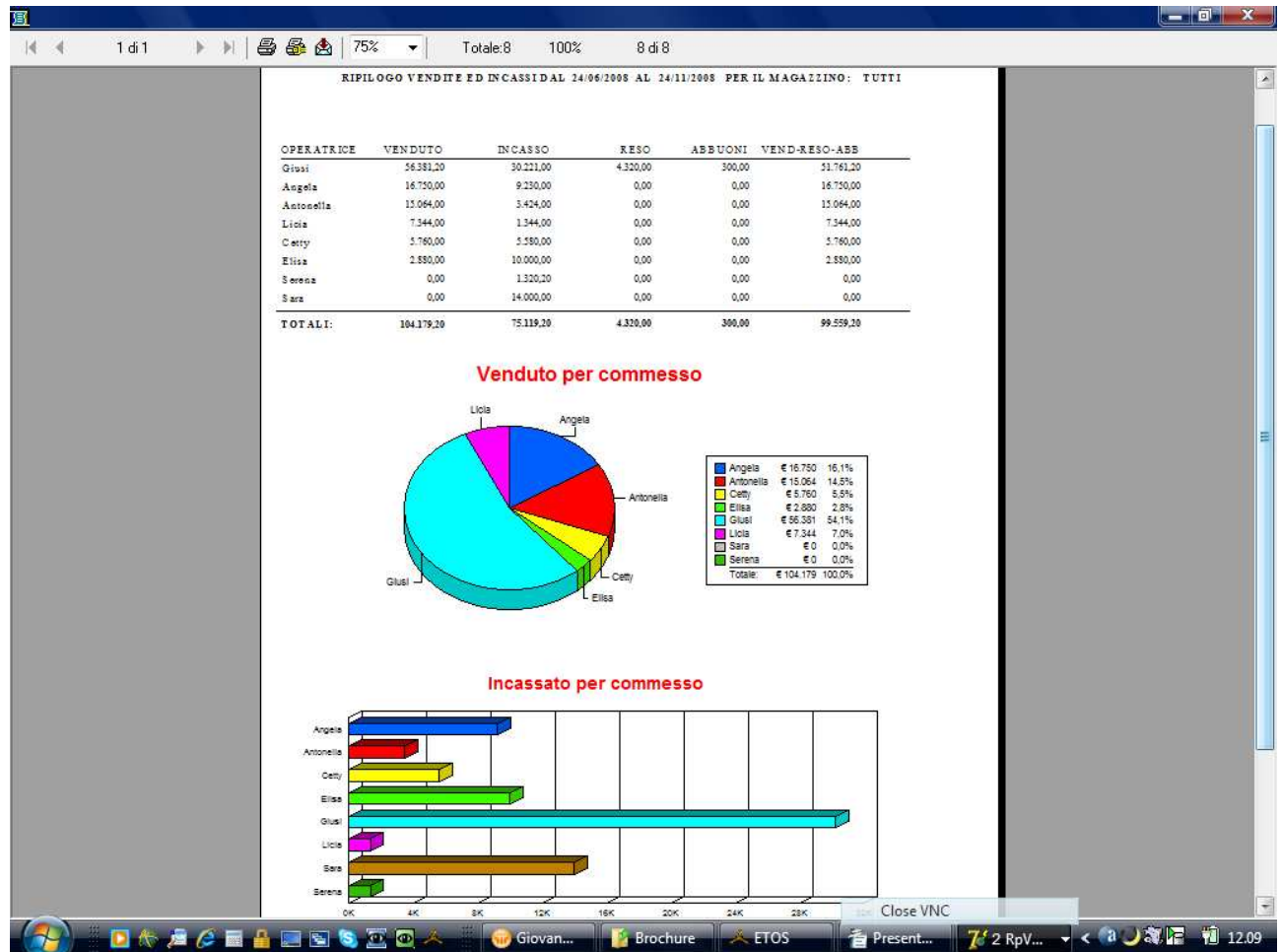

Stampa raffronto del venduto dei commessi a quantità, negli ultimi 3 esercizi

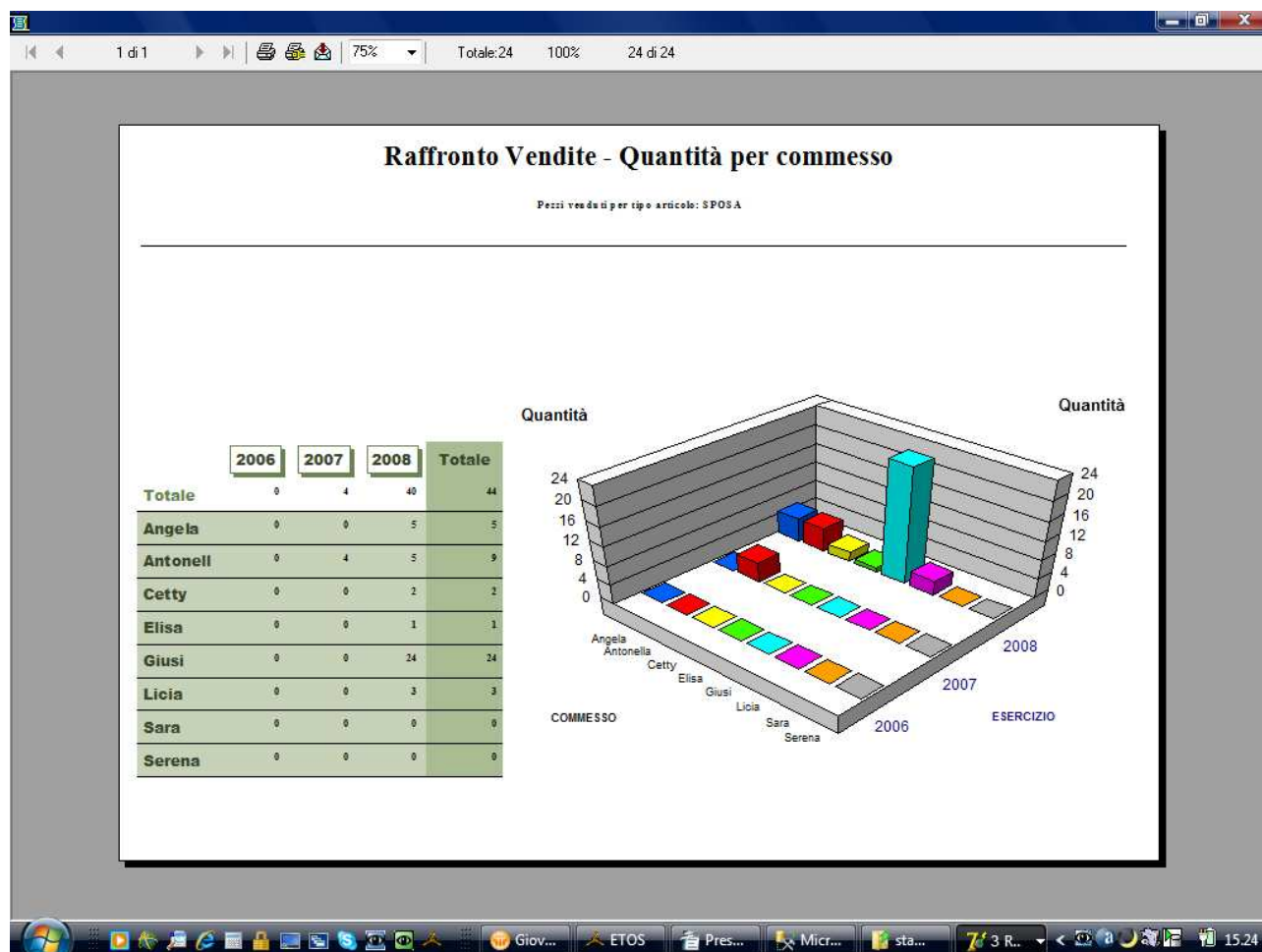

Stampa confronto del venduto e dell'incassato negli ultimi tre esercizi sia a quantità che a valore

Ulteriori stampe ed analisi:

- Stampa dei movimenti di magazzino
- Stampa degli ordini a fornitori
- Stampa dei carichi
- altre stampe operative sono in fase di sviluppo

Analisi della redditività aziendale

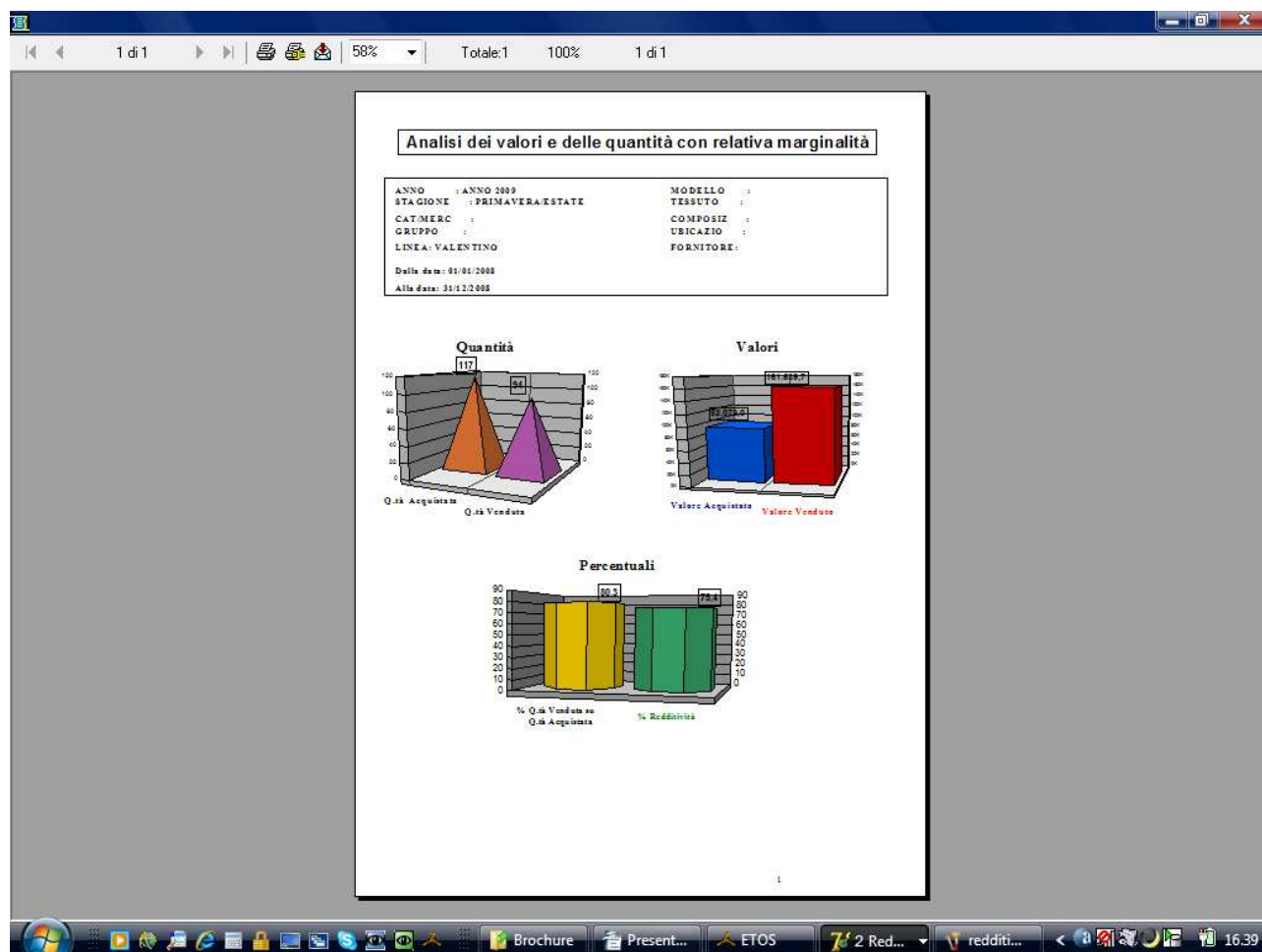

In un'unica richiesta, è possibile analizzare in un determinato range di date i seguenti dati:

- le quantità acquistate con le quantità vendute
- I valori d'acquisto con i valori di vendita
- la percentuale di scostamento tra le quantità acquistate e le quantità vendute
- la percentuale di redditività tra valori d'acquisto e valori di vendita

Non ultimo, **ητοζ** prevede già l'esportazione di alcuni dati verso applicativi Web. Un'apposita procedura propone all'operatore, secondo una serie di parametri, quale ad esempio quante foto vi sono per ogni articolo, quali articoli pubblicare sul sito Web, basterà un doppio click per visualizzarne le foto e decidere se andrà pubblicato (flag W=S/N).

Articoli da esportare verso applicativi Web

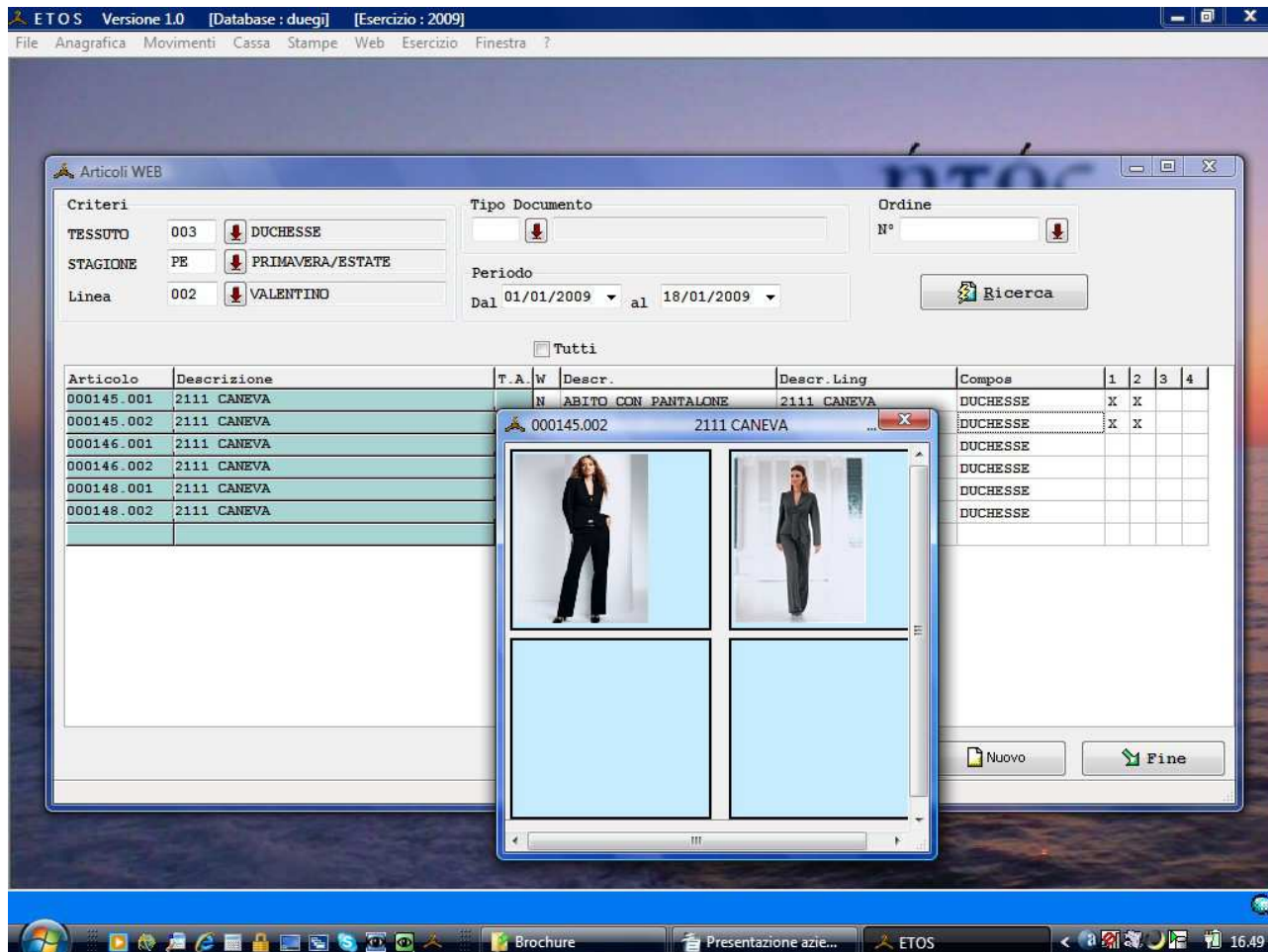

ETOS Versione 1.0 [Database : duegi] [Esercizio : 2009]

File Anagrafica Movimenti Cassa Stampe Web Esercizio Finestra ?

Articoli WEB

Criteri
 TESSUTO 003 DUCESSE
 STAGIONE PE PRIMAVERA/ESTATE
 Linea 002 VALENTINO

Tipo Documento
 Ordine N°

Periodo
 Dal 01/01/2009 al 18/01/2009

Ricerca

Tutti

Articolo	Descrizione	T.A	W	Descr.	Descr. Ling	Compos	1	2	3	4
000145.001	2111 CANEVA	N		ABITO CON PANTALONE	2111 CANEVA	DUCESSE	X	X		
000145.002	2111 CANEVA					DUCESSE	X	X		
000146.001	2111 CANEVA					DUCESSE				
000146.002	2111 CANEVA					DUCESSE				
000148.001	2111 CANEVA					DUCESSE				
000148.002	2111 CANEVA					DUCESSE				

000145.002 2111 CANEVA

000145.002 2111 CANEVA

Nuovo Fine

Conclusioni

E' opportuno puntualizzare che, essendo "ηΠΟΖ" un prodotto software, interamente creato dalle ns. strutture, è possibile, laddove richiesto, effettuare delle implementazioni.

E' opportuno sottolineare infine che, insieme al prodotto, forniamo tutto il supporto tecnico/sistemistico necessario all'avviamento del progetto, dando la giusta e doverosa attenzione, alla formazione del personale, accompagnandolo sino alla totale autonomia.